

～「活動と参加」の再考～

これまでの自分、これからの自分、
明日は見えませんがそれでも生きていく。

令和 5 年 10 月 14 日 (土) 10:00～12:00 オンライン等
12:10～16:35 ハイブリッド

横浜市健康福祉総合センター 4F ホール 定員 300 名 (先着順)

参加費：オンライン 2,000 円 / 会場 4,000 円 (特典あり)

お申込み、及び、メ切り等詳細はHP【krs wreha で検索】又は裏面PV動画QRコードから。

SW
部門

【クライアントが "参加" するアクティブ面接】

10:00～12:00 【オンラインのみ】

講師：松山 真 氏

立教大学 コミュニティ福祉学部・特別専任教授

01

看護介護
部門

【人生100年時代 パンツは一生の友だち！】

10:00～11:55 【録画&質疑応答別】ホール視聴可

講師：西村 かおる 氏

コンチネンスジャパン株式会社 専務取締役

02

全体
研修

【『参加』向上を目指しての『活動』向上】

12:10～14:20 【ハイブリッド】

講師：上田 敏 氏

日本障害者リハビリテーション協会 顧問

日本福祉大学客員教授

座長：伊藤 利之 氏

横浜市総合リハビリテーションセンター 顧問

03

セラピスト
部門

【やる気スイッチはどこにあるのか ～主体的に生きるためには～】

14:35～16:35 【ハイブリッド】

講師：森岡 周 氏

畿央大学大学院健康科学研究科主任・教授

同ニューロリハビリテーション研究センター・センター長

Fa：露木 昭彰 氏

足柄リハビリテーションサービス代表取締役/産業保健相談員

04

松山真氏

今年、H.H パールマンの『問題解決アプローチ』について、事例で解説した DVD を発売。面接は、クライアントと SW の二人で「いつ、誰に、何を、どのようにするか」と具体的な行動を考えていくもの。その方法を事例で解説。「面接って、こんなに創造的なのか」と感じてしまう。

西村 かおる氏

1982 年、病院で訪問看護を立ち上げて 5 年後、英国の訪問看護コースに留学。運命的にコンチネンスアドバイザーに出会い、排泄ケアを学んで帰国。NPO と会社を設立して排泄ケアで独立。現在は東京と高知の 2 拠点で、排泄ケア専門外来等と 10 1 歳の母の介護両立 4 年目に突入した。

上田敏氏

1956 年東大医学部卒。同附属病院、浴風会病院、米ニューヨーク大などを経て、84 年東大教授、リハ部長。86-87 年日本リハ医学会会長。92 年帝京大教授、97-99 年国際リハ医学会会長、99 年日本社事大社会事業研究所客員教授を経て、現在に至る。日本のリハビリテーション医学の第一人者であり、医療に「生活」と「人間」の豊かな像を持ち込んだ思想は、リハビリテーションの専門職に多大な影響を与えている。

森岡周氏

リハビリテーション脳科学研究の第一人者。1992 年理学療法士取得。病院勤務後、教育研究へ。博士(医学)取得後畿央大学に。現在は畿央大学ニューロリハビリテーション研究センター長/教授としてニューロリハや身体性の研究/教育に従事。

露木 昭彰氏

理学療法士が行う町おこし事業家として、各種通所介護、訪問看護・リハ、放課後デイサービス等運営のほか、行政とタイアップし地域支援事業(現在 5 市 7 町受託)を展開し、現在は地元の廃校した中学校を賃借し、新たな街づくりのビジネスを展開している。

部門別予告(PV)動画～申込み

ソーシャルワーカー部門

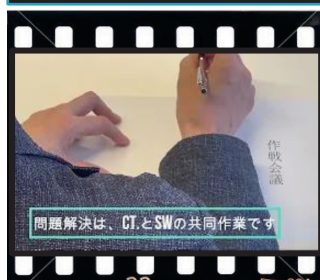

看護・介護部門

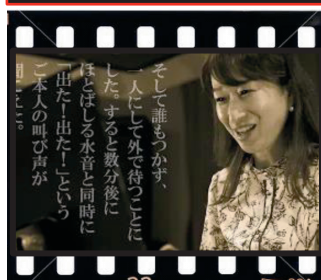

セラピスト部門



講師予告・紹介編

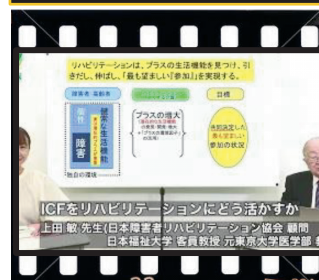

会場参加 特典

夜の部、ライブハウスにて開催、”森岡&露木”の「DJ! Q&A」YouTubeLive の模様を後日、無料配信(録画)をいたします。

DJ(ディスクジョッキー)は、リスナーから来た葉書での、リクエスト曲にまつわるエピソード交えて曲を流します。当会では、本勉強会の中での質問、または、日頃の疑問に対して、露木昭彰氏が取り上げ、それに対しゲストの森岡周氏がお答えしていきます。

勉強会終了後、18 時より桜木町近郊ライブハウスにて、お酒を飲みながらざっくばらんな雰囲気でお届けいたします。また、会場参加者 300 人から抽選で、30 名の方限定でライブハウスにご招待いたします。※ 詳細は HP をご覧ください。

主催: 神奈川県回復期リハビリテーション病棟協会連絡協議会-KRSW- <https://krswreha.jimdoofree.com/>
協賛:(株)美海の風

後援:横浜市、(一社)回復期リハビリテーション病棟協会、(公社)神奈川県看護協会、(公社)神奈川県介護福祉会
(公社)神奈川県理学療法士会、(一社)神奈川県作業療法士会、神奈川県言語聴覚士会、(一社)神奈川県医療ソーシャルワーカー協会
問い合わせ: KRSW 事務局:鎌倉リハビリテーション聖テレジア病院 半沢 ☎ 0467-32-4125 E-mail: krswreha@yahoo.co.jp